

Corte de Cuentas de la República  
El Salvador, C.A.

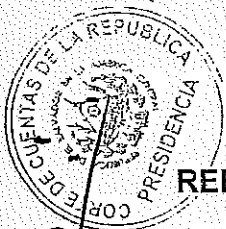

REF-DAI-223-14

26 de marzo de 2014

Licenciado  
**Rosalío Tóchez Zavaleta**  
Presidente de la Corte de Cuentas de la República  
Oficina.

En cumplimiento a lo establecido en el Art. 36 de la Ley de la Corte de Cuentas de la República y al Art. 17 del Reglamento Orgánico Funcional, remito el Plan Anual Operativo, de la Dirección de Auditoría Interna, correspondiente al período del 1 de enero al 31 de diciembre del 2015.

Cordialmente,



**Lic. Adán Tomás Zavaleta Vásquez**  
Director de Auditoría Interna.

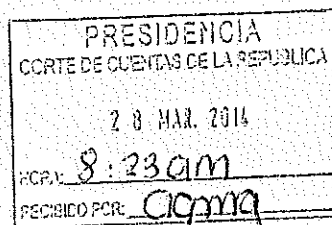

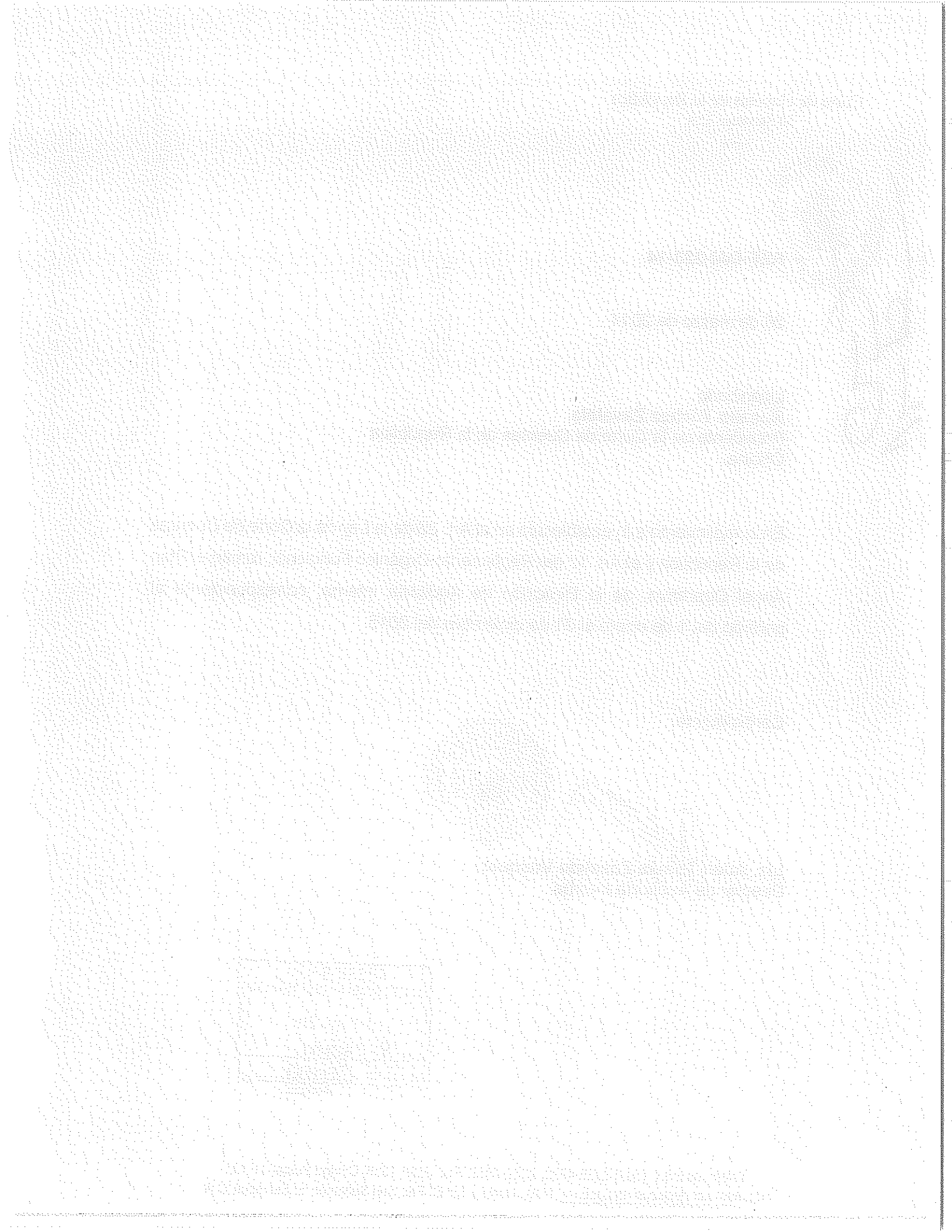

Corte de Cuentas de la República  
El Salvador, C.A.

REF-DAI-50-2015

27 de enero de 2015.

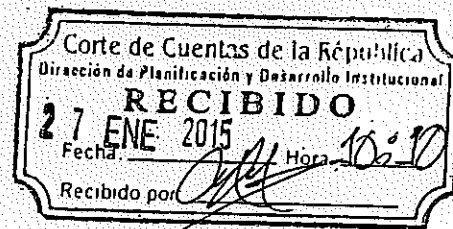

Licenciado  
**Marco Vinicio Escobar López**  
Director de Planificación y  
Desarrollo Institucional.  
Presente.

Atentamente, solicito sean incorporados dentro de los 20 exámenes especiales programados en *Meta 1 "Realizar Exámenes Especiales a las Áreas Administrativa, Jurisdiccional y Operativa"*, del Plan Anual Operativo, por el periodo del 01 de enero al 31 de diciembre de 2015; los 7 exámenes especiales que al 31 de diciembre del año recién pasado, quedaron en ejecución.

La reprogramación de dicha meta, obedece a que en el periodo fiscal del 2014, atendimos 89 requerimientos de trabajo y facilitamos inducción al personal nuevo que asignaron a ésta Dirección. En anexo detallamos los exámenes especiales reprogramados.

Muy agradecido, por su atención, se suscribe de usted.

Cordialmente,

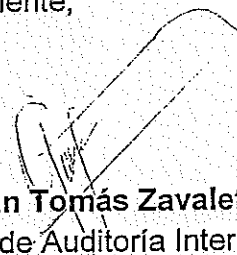
  
**Lic. Adán Tomás Zavaleta Vásquez.**  
Director de Auditoría Interna.



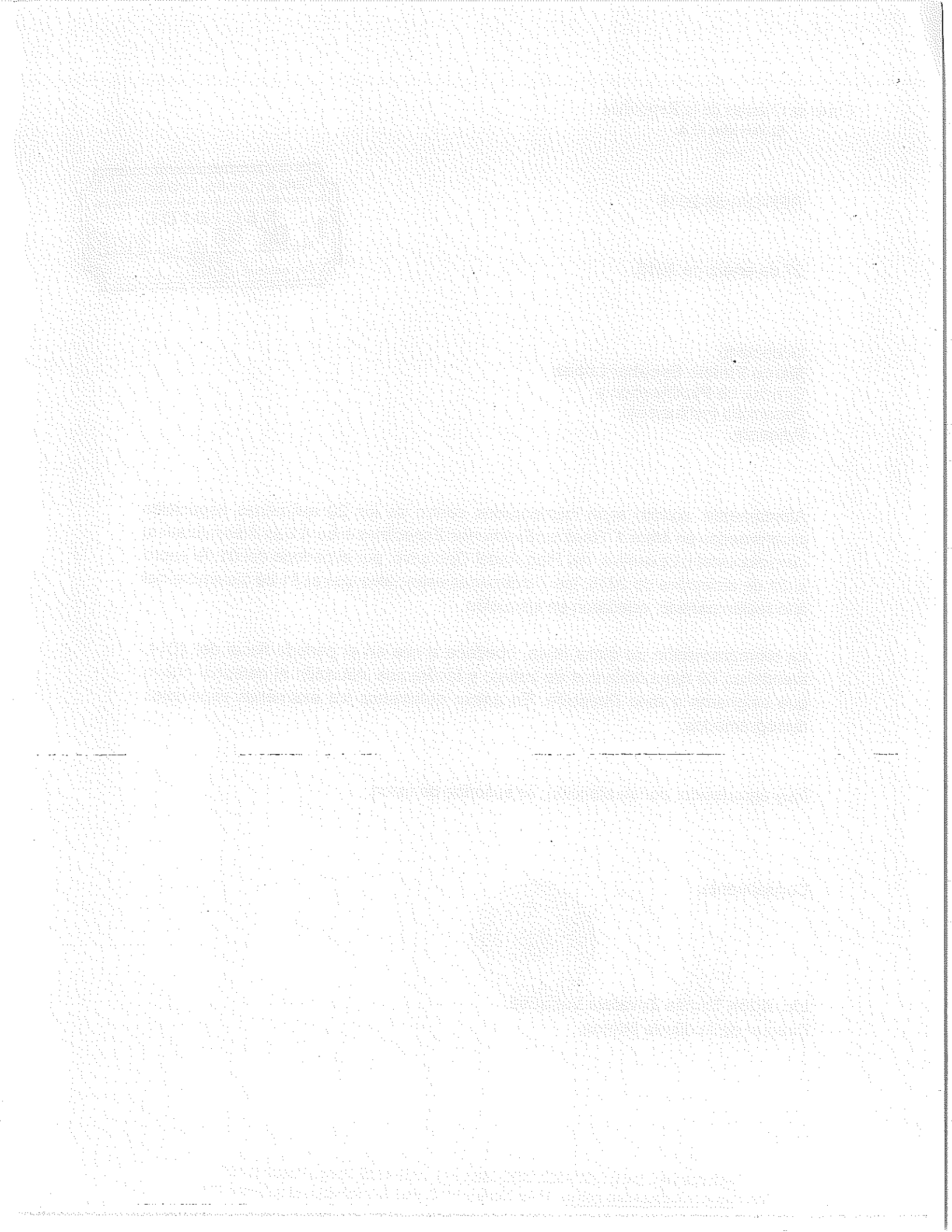



No.	Unidad Organizativa	Nombre del Examen Especial	Periodo sujeto de Examen	Ejecución																				
				E	F	M	A	M	J	J	A	S	O	N	D									
12	Dirección Administrativa - Activo Fijo.	Examen Especial a la Gestión de la Unidad de Activo Fijo.	Del 01/09/13 al 31/12/14.																					
13	Dirección Administrativa - Intendencia	Examen Especial a la Gestión del Área de Intendencia.	Del 01/02/2010 al 31/12/2014																					
14	Dirección Administrativa	E.E. a los Controles Establecidos al Proceso de Asignación y Liquidación de Cupones de Combustible.	Del 01/03 al 31/12/2014																					
15	Dirección de Recursos Humanos - Clínica Institucional.	E.E. a la Gestión de la Clínica Empresarial de la Corte de Cuentas de la República.	Del 01/11/2010 al 31/12/2014.																					
16	Oficina Regional de Santa Ana	E.E. a la Gestión de la Regional de Santa Ana.	Del 01/01/2013 al 31/12/2014																					
17	Centro de Investigación y Capacitación. CINCAP.	E.E. a la Gestión al Centro de Investigación y Capacitación.	Del 01/10/2011 al 31/12/2014.																					
18	Cámara Sexta de Primera Instancia	E.E. a la Gestión de la Cámara Sexta de Primera Instancia.	Del 17/02 al 31/12/2014																					
19	Dirección Financiera	Examen Especial a los Registros Contables.	01/01/2013 al 31/12/2014.																					
20	Dirección de Auditoría Dos	E.E. a la Gestión de la Dirección de Auditoría Dos.	Del 01/01/2013 al 31/12/2014																					

Nota: Programación sujeta a cambios por atención de requerimientos.